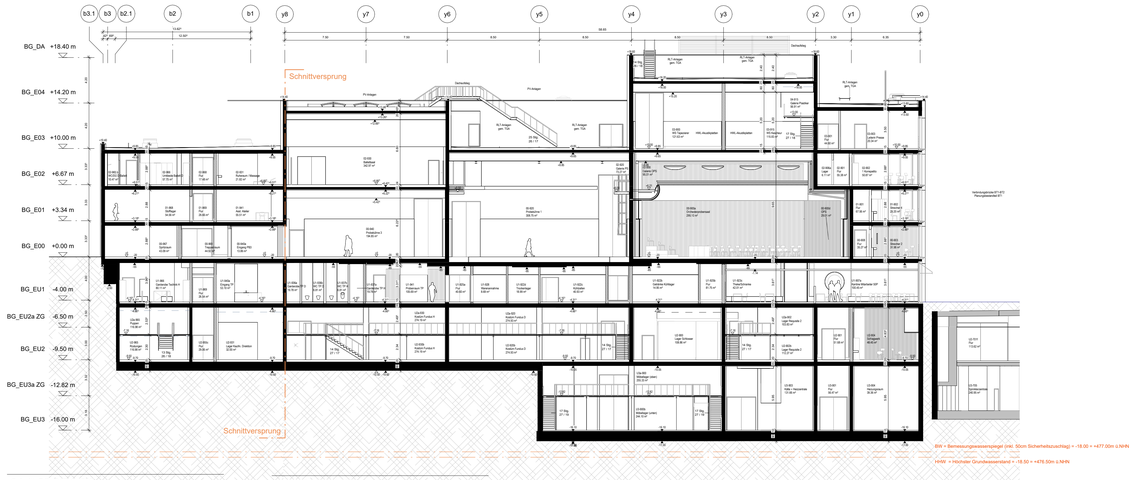

Schnitt_BG_D1* 1 : 200

Schnitt_BG_D1* 1 : 200

Schnitt BG A3-200 1 : 200

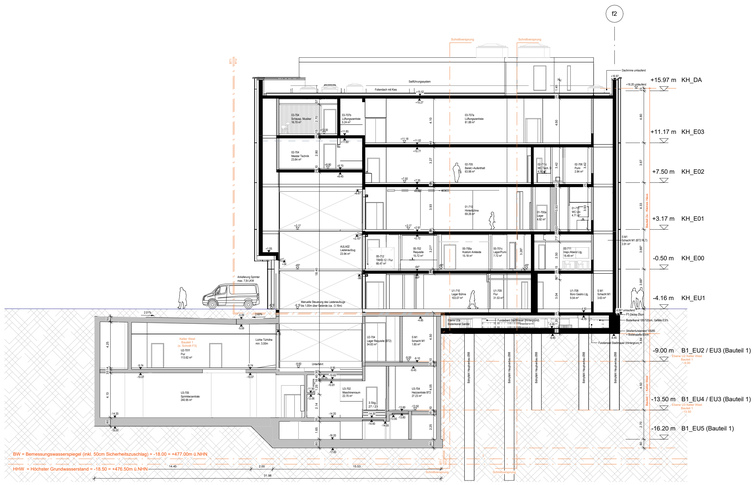

Schnitt_KH_V1 1-200 1 : 200

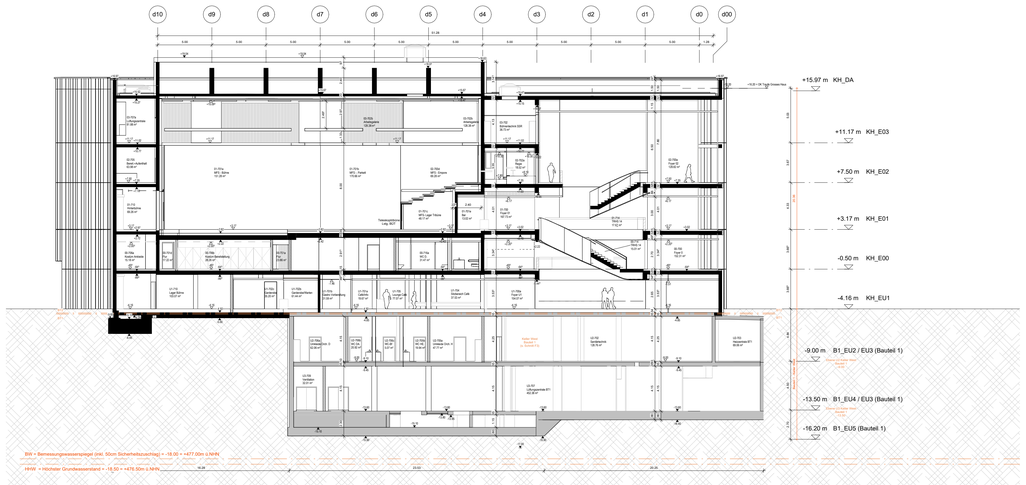

Schnitt_KH_X 1-200 1 : 200

Allgemein

4711-1	Detailverweis mit Plannummer
N/U 200 / MFG 135/60	Türstempel
A	Gebäuderaster
A	Schnittlinie
D	Decke
OK	Oberkante
UK	Unterkante
VK	Vorderkante
UZ	Unterzug
BR	Brüstung
RFB	Rohfußboden
FFB	Fertigfußboden

	Bestand
	Neubau (Keller West, bereits gebaut)
	Abbruch
	Stahlbeton
	WU-Beton
	Stahlbetonfertigteil
	Mauerwerk
	Stahlbau
	Trockenbauwand
	Elementtrennwand - Glas
	Elementtrennwand - geschlossen
	Pfosten-Riegel-Konstruktion
	Wärmedämmung - hart
	Wärmedämmung - weich
	Abdichtung
	Bauteile verdeckt unter Schnittebene
	Bauteile über Schnittebene
	Aufsichts- /Ansichtskante
	unverbindlicher Einrichtungs-vorschlag
	Planung der Nutzer (hinterlegt)

Raumstempel

00-123	Raumnummer (Ebene - Nummer)
Rechnerlabor	Raumbezeichnung
62,34m²	Raumfläche

Höhenangaben

+4.45	Höhenkote FFB
+4.15	Höhenkote RFB
+4.45 Rohfußboden	Grundrisskote
+4.45 Fertigfußboden	

Schlitz- und Durchbruchsplanung

	SCH 100/80	Schachtdurchbruch, gewerkeübergreifend
	EWD 20/30	Wanddurchbruch, z.B. Elektro
	SBD 25/35	Bodendurchbruch, z.B. Sanitär
	SDD 25/35	Deckendurchbruch, z.B. Sanitär
	SBD Ø 250	Bodendurchbruch, z.B. Sanitär
	EBS/EWS 25/35	Boden- / Wandschlitz, z.B. Elektro

ZWISCHENSTAND
BAUMEISTER-LV
23.02.2026

INDEX	PLANHISTORIE	DATUM	NAME
002	BG BT2b - Grundlage LP3	09.02.2026	
001	Grundlage LP3	07.11.2025	
000	Festlegung zur Freigabe	11.08.2025	

Bauteil	Fachplaner	Planinhalt	LPH	Planart	Geschoss	Inhalt / Maßstab	Freigabe	Index

B2-HEN-KP-3-SC-201-Schnitt M200 -VP -002

Plancodierung in Abstimmung

Planungsphase: **Optimierung Entwurf**

Projektnr.	Gebäude	Planart	Planinhalt	Bauwerksteil	Blatt/Detail	Maßstab	Format
1833	BT2	0420_Schnitte 200	Schnitte M200	BT2	-	1:200	A0

Planerstellungsdatum	Freigabedatum/-status	Gez
11.08.2025	- /VP	HEN

Bauherr: Stadt Augsburg

Stadt Augsburg - Referat 5 und Referat 6
Ludwigstraße 17 T. 0821 324 4701
86152 Augsburg M. theatersanierung.baureferat@augsburg.de

Projekt: **Staatstheater Augsburg**
Neubau Betriebsgebäude und Kleines Haus

Höhenkoordinaten
OK FFB BzBw BT 1 = ±0.00 = 455.00m ü. NN

Höchster Hochwasserstand (HHW)
HHW = -18.50m = +476.50m ü. NN (DHHN92, Höhenstatus 160)

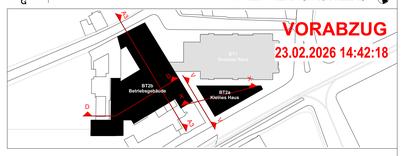

VORABZUG
23.02.2026 14:42:18